

WinOFFRE Module A1

WinCHANT Module C1

PRINCIPES

WinOFFRE
Préparation et lancement
de l'appel d'offres
Analyse des offres

WinCHANT
Gestion financière
des chantiers, depuis
les ordres de service
jusqu'aux
décomptes définitifs ...

APPEL D'OFFRES
GESTION DE CHANTIER
2 modules de gestion indispensables

● WinOFFRE

Code	Libellé	Quantité	Unité	Prix Unitaire	Prix Total	Quantité	Unité	Prix Unitaire	Prix Total
C-0001	PROFONDÉMENT DE FONDATION	3	ME	453,017	240,905	453,017	ME	345,41	155,272
C-0001	PROFONDÉMENT DE FONDATION	2	ME	577,628	1,155,256	577,628	ME	31,52	18,206
C-0001	PROFONDÉMENT DE FONDATION	2	ME	338,178	676,356	338,178	ME	3,54	1,195
C-0011	PROFONDÉMENT DE FONDATION	6	ME	684,000	4,104,000	684,000	ME	3,92	2,387
C-0001	PROFONDÉMENT DE FONDATION	3	ME	75,000	225,000	68,813	ME	291,54	17,962
C-0001	PROFONDÉMENT DE FONDATION	2	ME	603,000	1,206,000	760,640	ME	20,37	15,285
C-0001	PROFONDÉMENT DE FONDATION	4	ME	120,000	480,000	76,000	ME	3,94	2,996
C-0011	PROFONDÉMENT DE FONDATION	6	ME	640,000	3,840,000	660,000	ME	3,92	2,592
C-0001	PROFONDÉMENT DE FONDATION	3	ME	110,440	331,320	110,440	ME	6,08	7,025

Objectif de ce module

- 1 - Pour les appels d'offres restreints :
Sélection des entreprises à consulter (fichier entreprises), rédaction et expédition automatiques des lettres d'appels d'offres aux entreprises sélectionnées, tableaux de surveillance des dossiers retirés.
- 2 - Saisie du tableau d'ouverture des plis, avec possibilité de prise en compte des variantes. Simulation en fonction de ces variantes.
- 3 - Examen des Offres : Analyse détaillée des offres des entreprises aboutissant à des tableaux comparatifs.
Cette analyse ne peut être envisagée qu'à partir d'une grille permettant la comparaison d'éléments comparables !
Pour constituer cette grille, WinOFFRE exploite les données en provenance de tout module WinDESC ou WinQUANT.
Il suffit alors de saisir les réponses des entreprises: prix unit., et quantités si nécessaire. Gestion des "postes inclus" ou des accolades pour une réponse non détaillée.

Possibilité d'importer automatiquement les réponses depuis des bordereaux Excel

Editions

Courriers appel d'offres, liste automatique des entreprises consultées, tableaux de contrôle des commandes des dossiers et d'ouverture des plis. A partir de la saisie des prix unitaires, par poste ou par groupement de postes, 6 formes de tableaux différents mariant chiffres et graphiques et différents exports paramétrables vers Excel.

● WinCHANT

WinCHANT facilite la gestion administrative et financière de vos chantiers. Il intervient depuis les résultats d'appels d'offres jusqu'aux mémoires définitifs.

Fonctions principales :

- Prise en charge des tranches, lots, sous-traitants et avenants
- Renseignement exhaustif de chaque lot, sous-traitant ou avenant : Nom, entreprise, mode et formules de révisions, cautionnements, retenues de garanties et avances diverses, etc...
- Situations, révisions, bons de paiement
- Saisie directe du montant à payer, ou vérification comptable sur bordereau de situation
- Avancement en pourcentage, en quantité réelle ou en millième
- Calcul automatique des révisions et actualisations
- Gestion des Bons de Paiement
- Gestion des retenues particulières, des paiements directs...
- Gestion des TVA multiples

Editions

- Ordres de service, Avenants, Récapitulatifs des avenants acceptés ou en cours, etc...
- Situations : éditions multiples (états d'avancement, navettes, tableaux des corrections, bons à payer, bordereaux vierges pour l'entreprise...)
- Révisions : éditions des détails de calculs et des tableaux récapitulatifs
- Bons de paiement : Nombreuses éditions (traditionnelle, simplifiée, 3 colonnes, tableau de paiement des sous-traitants, bordereau d'envoi...)
- Tableaux récapitulatifs : l'ensemble des documents nécessaires à un suivi rigoureux des travaux (marchés, travaux exécutés, dépenses mensuelles, décompte définitif...)

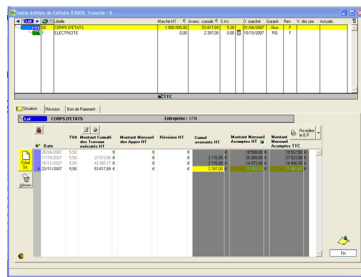

Libé	Mont	Mont	Mont	Mont	Mont	Mont
DECOUPE DE DALLES ET MARGÉES	50	90 000,00	90 000,00	90 000,00	90 000,00	90 000,00
REMOUVEMENTS FONDATIONS POUR TERRASSES	50	100 000,00	100 000,00	100 000,00	100 000,00	100 000,00
TRAVAUX DE FERRAILLAGE	50	100 000,00	100 000,00	100 000,00	100 000,00	100 000,00

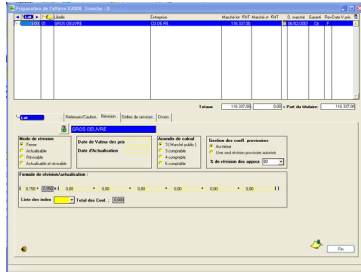

Libé	Mont	Mont	Mont	Mont	Mont	Mont
Travaux de terrassement	100	100 000,00	100 000,00	100 000,00	100 000,00	100 000,00
Travaux de maçonnerie	100	100 000,00	100 000,00	100 000,00	100 000,00	100 000,00
Travaux de charpente	100	100 000,00	100 000,00	100 000,00	100 000,00	100 000,00

A propos de WinCHANT

WinCHANT peut être utilisé de manière autonome, ou exploiter les données de WinDESC / WinQUANT / WinOFFRE

- Il travaille donc à partir de bordereaux issus de :
- de WinDESC ou WinQUANT (tout module)
 - de l'import de tout bordereau sous Excel
 - d'une simple saisie manuelle

Personnalisation des documents :

- 1 - Les titres : paramétrables en direct
- 2 - Sur chaque édition, possibilité d'ajouter des commentaires mémorisables.
- 3 - Le logiciel intègre un module permettant de modifier ou de personnaliser chaque édition, ou même de créer de nouveaux modèles.
- 4 - Vers EXCEL : Liberté de présentation des bons de paiement : export et chaînage automatique avec des modèles Excel personnalisables

WinCHANT : depuis les ordres de service jusqu'aux décomptes définitifs !

WinOFFRE - WinCHANT

Fonctionnalités communes à :
WinDESC-WinQUANT
WinOFFRE-WinCHANT

Module WinNOTES :

Module indépendant permettant la gestion d'un carnet d'adresses (maîtres d'œuvre, Maitres d'ouvrage, entreprises, ...)

Ce module est livré avec tous nos logiciels

CARNET D'ADRESSES

Import possible de fichiers en provenance d'autres applications (Outlook).

Classement des contacts par corps de métier, famille (maître d'ouvrage par ex) ou qualification.

Sélection par région.

Saisie d'infos complémentaires :

- Infos financières
- Différents contacts internes
- Commentaires

Principales utilisations :

WinDESC / WinQUANT :
Pour la saisie des informations générales d'une affaire : le maître d'ouvrage, le maître d'œuvre, les BET, etc...

WinOFFRE :
Pour la saisie des entreprises participant à l'appel d'offres.

WinCHANT :
Pour la saisie des entreprises adjudicatrices.

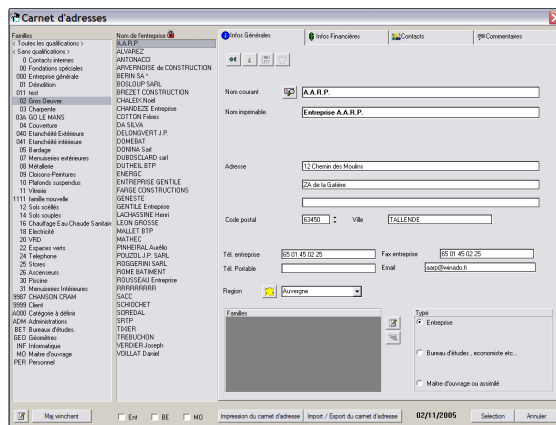

WinNOTES est utilisable en réseau par tous vos postes, y compris ceux qui n'utilisent pas l'un de nos modules (poste secrétariat par exemple)

