

WinOFFRE A1

WinCHANT c1/c2



► APPEL D'OFFRES
 ► GESTION DE CHANTIER
 2 modules de gestion indispensables

PRINCIPES

WinOFFRE :
 Préparation et lancement
 de l'appel d'offres
 Analyse des offres

WinCHANT :
 Gestion financière
 des chantiers, depuis
 les ordres de service
 jusqu'aux
 décomptes définitifs ...

● WinOFFRE :

Objectif de ce module :

- 1 - Pour les appels d'offres restreints :
 Sélection des entreprises à consulter (fichier entreprises), rédaction et expédition automatiques des lettres d'appels d'offres aux entreprises sélectionnées, tableaux de surveillance des dossiers retirés.
- 2 - Saisie du tableau d'ouverture des plis, avec possibilité de prise en compte des variantes. Simulation en fonction de ces variantes.
- 3 - Examen des Offres : Analyse détaillée des offres des entreprises aboutissant à des tableaux comparatifs.
 Cette analyse ne peut être envisagée qu'à partir d'une grille permettant la comparaison d'éléments comparables !
 Pour constituer cette grille, WinOFFRE exploite les données en provenance de tout module WinDESC ou WinQUANT.
 Il suffit alors de saisir les réponses des entreprises: prix unit., et quantités si nécessaire.
 Gestion des "postes inclus" ou des accolades pour une réponse non détaillée.
Possibilité d'importer automatiquement les réponses depuis des bordereaux Excel

Les Editions

Courriers appel d'offres, liste automatique des entreprises consultées, tableaux de contrôle des commandes des dossiers et d'ouverture des plis. A partir de la saisie des prix unitaires, par poste ou par groupement de postes, **6 formes de tableaux différents** mariant chiffres et graphiques.

● WinCHANT :

WinCHANT facilite la gestion administrative et financière de vos chantiers.
 Il intervient depuis les résultats d'appels d'offres jusqu'aux mémoires définitifs.

Fonctions principales :

Prise en charge des tranches, lots, sous-traitants et avenants.

Renseignement exhaustif de chaque lot, sous-traitant ou avenant :

Nom, entreprise, mode et formules de révisions, cautionnements, retenues de garanties et avances diverses, etc...

Situations, révisions, bons de paiement.

Saisie directe du montant à payer, ou vérification comptable sur bordereau de situation. Avancement en pourcentage, en quantité réelle ou en millième.

Calcul automatique des révisions et actualisations
 Gestion des Bons de Paiement.

Gestion des retenues particulières, des paiements directs...

Gestion des TVA multiples.

Les Editions

- Ordres de service, Avenants, Récapitulatifs des avenants acceptés ou en cours, etc...

- Situations : éditions multiples (états d'avancement, navettes, tableaux des corrections, bons à payer, bordereaux vierges pour l'entreprise...)

- Révisions : éditions des détails de calculs et des tableaux récapitulatifs

- Bons de paiement : Nombreuses éditions (traditionnelle, simplifiée, 3 colonnes, tableau de paiement des sous-traitants, bordereau d'envoi...)

- Tableaux récapitulatifs : l'ensemble des documents nécessaires à un suivi rigoureux des travaux (marchés, travaux exécutés, dépenses mensuelles, décompte définitif...)

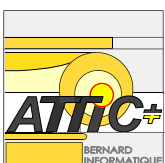

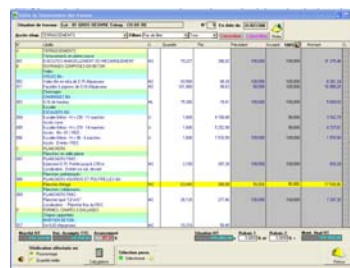
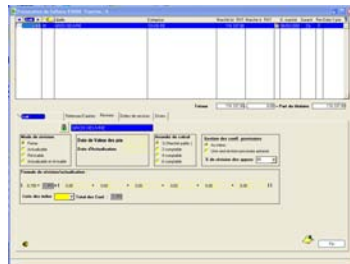
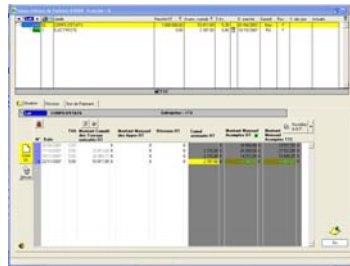

A propos de WinCHANT

WinCHANT peut être utilisé de manière autonome, ou exploiter les données de WinDESC / WinQUANT / WinOFFRE

Il travaille donc à partir de bordereaux issus de :

- de WinDESC ou WinQUANT (tout module)
- de l'import de tout bordereau sous Excel
- d'une simple saisie manuelle

Personnalisation des documents :

- 1 - Les titres : paramétrables en direct
- 2 - Sur chaque édition, possibilité d'ajouter des commentaires mémorisables.
- 3 - Le logiciel comporte intègre un module permettant de modifier ou de personnaliser chaque édition, ou même de créer de nouveaux modèles.
- 4 - NOUVEAU : Liberté de présentation des bons de paiement : export et chaînage automatique avec des modèles Excel personnalisables

WinCHANT : depuis les ordres de service jusqu'aux décomptes définitifs !

WinOFFRE - WinCHANT

Fonctionnalités communes à :
WinDESC-WinQUANT
WinOFFRE-WinCHANT

WinNOTES :

Module indépendant permettant la gestion :

- d'un carnet d'adresses
- de notes internes et de courriers automatisés

Ce module est livré avec tous nos logiciels

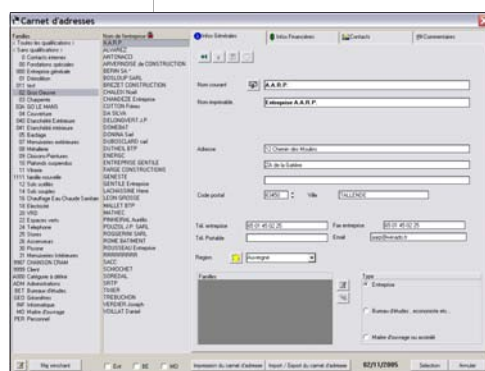

CARNET D'ADRESSES

Import possible de fichiers en provenance d'autres applications (Outlook).
Classement des contacts par corps de métier, famille (maître d'ouvrage par ex) ou qualification.
Sélection par région.
Saisie d'infos complémentaires :
- Infos financières
- Différents contacts internes
- Commentaires
Export possible du carnet d'adresses

Principales utilisations :

WinDESC / WinQUANT :
Pour la saisie des informations générales d'une affaire : le maître d'ouvrage, le maître d'œuvre, les BET, etc...

WinOFFRE :
Pour la saisie des entreprises participant à l'appel d'offres.

WinCHANT :
Pour la saisie des entreprises adjudicataires.

WinNOTES : pour la préparation de courriers automatiques (lettre d'appel d'offres aux entreprises sélectionnées, etc...).

Gestion de Notes et Courriers

Logiciel très efficace et accessible sans protection, il permet :

Gestion de notes internes...

- Questions au MO
- Questions au BET Fluide
- Fournitures à commander
- Dates du projet
- A faire pour l'appel d'offres, etc...

Ces notes sont triables par catégorie, par affaire, par date, par destinataire.

Rédaction et expédition de tout courrier individuel ou collectif, à partir d'une ou de plusieurs listes de destinataires (ces listes sont organisées par affaire et peuvent être mémorisées).

Exemple : expédition des CR de chantier.

Ces courriers sont triables dans les mêmes conditions que les notes.

WinNOTES est utilisable en réseau par tous vos postes, y compris ceux qui n'utilisent pas l'un de nos modules (poste secrétariat par exemple)

www.attic-plus.fr

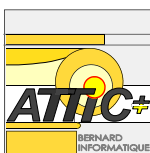

ATTIC+ : 89 bis rue Gallieni	92 100 - BOULOGNE	Tél : 01 46 05 01 71	Fax : 01 46 05 93 70	paris@atticplus.fr	SAS au capital de 140 000 € www.attic-plus.fr
ATTIC+ : 22 rue des Montagnards	63 400 -CHAMALIERES	Tél : 04 73 35 62 50	Fax : 04 73 35 62 48	info@attic-plus.fr	